Friday está disponible en los siguientes **condados de Texas**

+ Bexar
+ Brazoria
+ Cameron
+ Collin
+ Dallas
+ Denton
+ El Paso
+ Ellis
+ Fort Bend
+ Grayson
+ Harris
+ Hidalgo
+ Lubbock
+ Montgomery
+ Nueces
+ Starr
+ Tarrant
+ Travis
+ Webb
+ Williamson

Redes de proveedores de Friday en Texas

Salvo en emergencias médicas, sus beneficios tienen cobertura si utiliza médicos, hospitales o centros dentro de la red.

Red de proveedores de Friday

Redes de hospitales

+ Cook Children's Health System
+ Cornerstone Regional Hospital
+ Corpus Christi Medical Center
+ Crescent Regional Hospital
+ DHR Health
+ Doctors Hospital of Laredo
+ HCA Houston Healthcare
+ Las Palmas Del Sol Healthcare
+ Medical City Healthcare
+ Methodist Dallas
+ Methodist Healthcare
+ OakBend Medical Center
+ Rio Grande Regional Hospital
+ South Texas Health System
+ Starr County Memorial Hospital
+ St. David's Healthcare
+ Texas Children's Hospital
+ Texoma Medical Center
+ UMC Health System
+ Valley Regional Medical Center

Acceda a la herramienta de búsqueda de proveedores médicos en carenavigator.fridayhealthplans.com para ver una lista completa de médicos y centros de la red cerca de su domicilio.

No necesita referencias para la mayoría de los médicos, servicios y especialistas de la red de Friday.

Debe utilizar su plan de salud Friday en la red de proveedores de Friday para que se aplique la cobertura. No se aplica en caso de emergencia médica; acuda siempre a la sala de emergencias más cercana.

La red de proveedores y la participación de los proveedores pueden cambiar.

friday health plans

Acceda a su plan de salud desde cualquier lugar

Descargue la aplicación móvil de Friday

+ Mostrar tarjetas de identificación
+ Buscar un médico
+ Realizar un pago
+ Ver reclamaciones

Available on the App Store | Android app on Google play

Siga a Friday Health Plans para recibir consejos sobre cómo aprovechar al máximo su plan de salud, los beneficios para miembros y mucho más.

ESTAMOS A SU DISPOSICIÓN

844-451-4444

questions@fridayhealthplans.com

Atención: si habla español, tiene a su disposición servicios gratuitos de asistencia lingüística. Llame al 844-451-4444 (TTY: 800-659-2656).

Este documento contiene un breve resumen de los beneficios y servicios que se ofrecen en determinados planes. Para ver un detalle completo de los beneficios, las exclusiones, las limitaciones y las condiciones de la cobertura, consulte los documentos del plan. Para solicitar una copia de la Evidencia de Cobertura, llame al **844-451-4444** o visite **fridayhealthplans.com**.

COMUNÍQUESE CON SU CORREDOR

Todos los productos, servicios y pólizas se emiten por o a través de Friday Health Insurance Company, Inc., y se administran a través de Friday Health Plans Management Services Company, Inc. El nombre Friday, el logotipo y otras marcas de Friday son propiedad de Friday Health Plans, Inc. Para obtener una lista completa de los beneficios, las disposiciones, las exclusiones y las limitaciones, y ver todo lo que incluyen los planes y las redes de Friday, comuníquese con Friday Health Plans.

ACERCA DEL ARTISTA

Jerod "DTOX" Davies
www.thejerod.com
https://www.instagram.com/dtoxart/

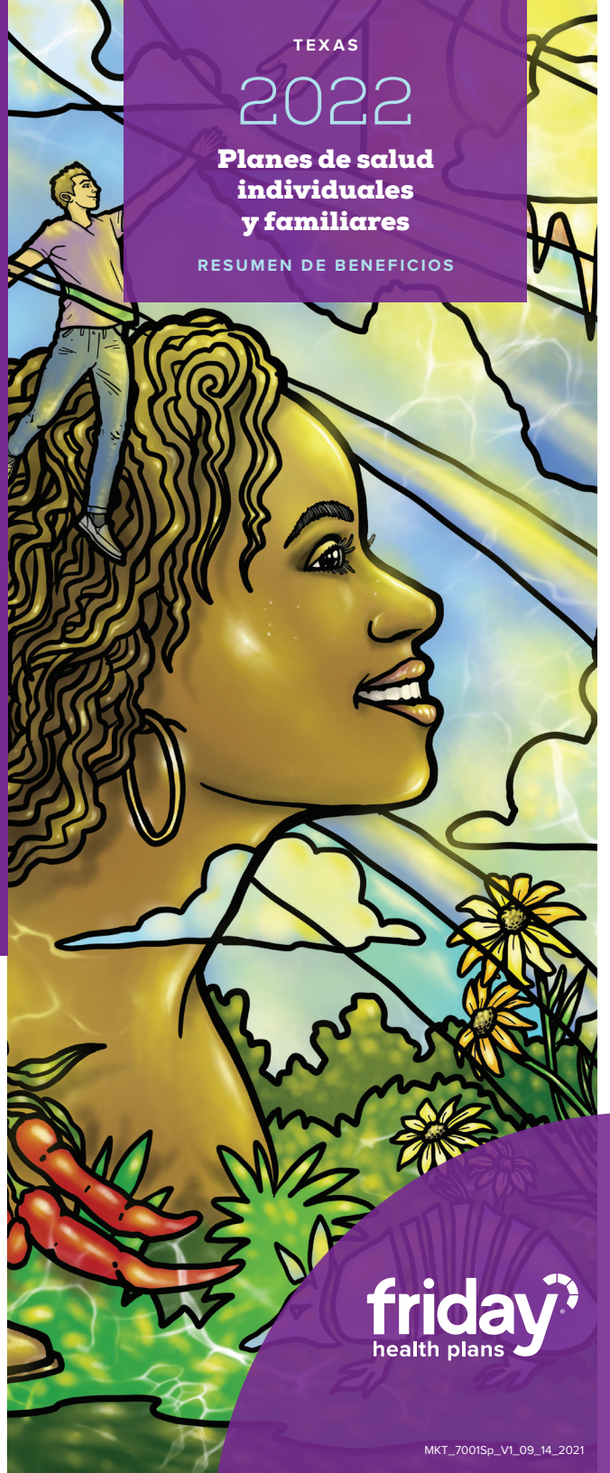

TEXAS

2022

Planes de salud individuales y familiares

RESUMEN DE BENEFICIOS

friday health plans

MKT_7001Sp_V1_09_14_2021

Friday Health Plans encargó obras de arte originales de Jerod DTOX Davies, un artista de Texas, para expresar la vitalidad de sus comunidades locales.

Los beneficios del plan de salud de Friday lo ayudan a adoptar un enfoque holístico para su salud al mantener su mente y su cuerpo cubiertos.

¿Sin costo? Lo quiero.

Consultas de atención primaria ilimitadas por $0 en muchos planes
Ocúpese de su salud y la de su familia de manera sencilla con consultas médicas por $0.

Examen de bienestar anual por $0
Solicite la vacuna antigripal y consulte por otros servicios preventivos para mantenerse saludable*.

Consultas de asesoría de salud mental ilimitadas por $0
En Friday, creemos que la salud mental es tan importante como la salud física; por eso, ofrecemos muchos planes con consultas de salud mental por $0**.

Medicamentos genéricos preferidos por $0
Miles de medicamentos genéricos preferidos por $0 en muchos planes***.

Examen anual de la visión por $0
Solicite un examen de la visión por $0 a través de VSP.

Teladoc Salud Médica y Mental por $0
Comuníquese con un médico las 24 horas del día, los 7 días de la semana, desde su teléfono o computadora, dondequiera que esté**, ****.

Para obtener una lista completa de los beneficios, las disposiciones, las exclusiones y las limitaciones, y ver todo lo que incluyen los planes y las redes de Friday, comuníquese con Friday Health Plans.

* Según los lineamientos de la Ley de Cuidado de Salud Asequible (Affordable Care Act, ACA), si el médico hace otras pruebas o brinda tratamiento, puede haber costos adicionales.
**Solo se cubren las consultas de asesoramiento.
***Según el formulario de Friday Health Plans, que está sujeto a cambios.
****Teladoc.com es un servicio de valor agregado que le permite hablar con un médico por teléfono o Internet las 24 horas del día, los 7 días de la semana.

Pendiente de aprobación por parte del Departamento de Seguros de Texas.

Resumen de beneficios de Friday Health Plans

Friday Health Plans cumple con la ley ACA: incluimos todos los beneficios esenciales para la salud sin excluir a nadie por afecciones preexistentes.
Copago: es un monto fijo en dólares que usted paga por ciertos gastos de salud cubiertos, generalmente en el momento en que recibe los servicios (por ejemplo, un copago de $25 por una visita al consultorio). Los copagos no cuentan para su deducible.
Deducible: El monto que usted paga por todos sus servicios de salud cubiertos en un año antes de que su seguro comience a pagar por su atención de salud.

Planes y consultas	CATASTROPHIC	BRONZE BÁSICO	BRONZE PLUS	BRONZE MÁS COPAGO	BRONZE HSA	SILVER	SILVER CON COPAGO	GOLD	GOLD CON COPAGO
Deducible individual o familiar	$8,700/$17,400	$8,700/$17,400	$8,700/$17,400	$8,700/$17,400	$7,000/$14,000	$5,500/$11,000	$5,500/$11,000	$2,300/$4,600	$2,300/$4,600
Límite máximo de gastos de bolsillo individuales o familiares	$8,700/$17,400	$8,700/$17,400	$8,700/$17,400	$8,700/$17,400	$7,000/$14,000	$8,700/$17,400	$8,700/$17,400	$8,250/$16,500	$8,250/$16,500
Consulta anual de bienestar	Copago de $0	Copago de $0	Copago de $0	Copago de $0	Copago de $0	Copago de $0	Copago de $0	Copago de $0	Copago de $0
Consulta de atención primaria	3 consultas por $0, luego por $0 después del deducible	$0 después del deducible	Copago de $0	Copago de $0	$0 después del deducible	Copago de $0	Copago de $0	Copago de $0	Copago de $0
Consulta de salud mental	$0 después del deducible	$0 después del deducible	Copago de $0	Copago de $0	$0 después del deducible	Copago de $0	Copago de $0	Copago de $0	Copago de $0
Consulta a especialistas	$0 después del deducible	$0 después del deducible	$0 después del deducible	Copago de $150	$0 después del deducible	20 % después del deducible	Copago de $80	20 % después del deducible	Copago de $60
Examen de la visión anual	Copago de $0	Copago de $0	Copago de $0	Copago de $0	Copago de $0	Copago de $0	Copago de $0	Copago de $0	Copago de $0
Teladoc*	$0 por consulta	$0 por consulta	$0 por consulta	$0 por consulta	$0 por consulta	$0 por consulta	$0 por consulta	$0 por consulta	$0 por consulta
Consulta de atención de urgencia	$0 después del deducible	$0 después del deducible	Copago de $75	Copago de $175	$0 después del deducible	Copago de $75	Copago de $100	Copago de $75	Copago de $75
Radiografías e imágenes	$0 después del deducible	$0 después del deducible	$0 después del deducible	$0 después del deducible	$0 después del deducible	20 % después del deducible	Copago de $100	20 % después del deducible	Copago de $100
Estadía de pacientes hospitalizados	$0 después del deducible	$0 después del deducible	$0 después del deducible	$0 después del deducible	$0 después del deducible	20 % después del deducible	30 % después del deducible	20 % después del deducible	20 % después del deducible
Sala de emergencias	$0 después del deducible	$0 después del deducible	$0 después del deducible	$0 después del deducible	$0 después del deducible	50 % después del deducible	30 % después del deducible	50 % después del deducible	50 % después del deducible
Medicamentos	**CATASTROPHIC**	**BRONZE BÁSICO**	**BRONZE PLUS**	**BRONZE MÁS COPAGO**	**BRONZE HSA**	**SILVER**	**SILVER CON COPAGO**	**GOLD**	**GOLD CON COPAGO**
Medicamentos preventivos según ACA	$0	$0	$0	$0	$0	$0	$0	$0	$0
Genéricos preferidos	$0 después del deducible	$0 después del deducible	Copago de hasta $25	Copago de hasta $30	$0 después del deducible	$0	Copago de hasta $30	$0	Copago de hasta $10
Medicamentos preferidos de marca	$0 después del deducible	$0 después del deducible	$0 después del deducible	Copago de hasta $160	$0 después del deducible	20 % después del deducible	Copago de $80	20 % después del deducible	Copago de hasta $40
Medicamentos no preferidos genéricos/de marca	$0 después del deducible	$0 después del deducible	$0 después del deducible	$0 después del deducible	$0 después del deducible	50 % después del deducible	Copago de hasta $150	50 % después del deducible	Copago de hasta $75
Medicamentos especializados	$0 después del deducible	$0 después del deducible	$0 después del deducible	$0 después del deducible	$0 después del deducible	50 % después del deducible	Copago de hasta $425	50 % después del deducible	Copago de hasta $300

Los beneficios cubiertos solo se aplican dentro de la red de proveedores de Friday, excepto en caso de emergencias médicas.
*Teladoc es un servicio de valor agregado; no se aplica para el deducible ni para el límite máximo de gastos de bolsillo.